L'écho Laveyronnais

Septembre
Octobre
2020

Agenda :

1er sept : rentrée scolaire

8 sept : Conseil Municipal à 19 h

16 sept : AG de la Boressoise

25 sept : forum des associations

26-27 sept et 2, 3 et 4 oct : exposition

8 octobre : ramassage gros gabarits

Du 12 au 18 octobre : opération Brioches

Directrice de publication : Sylvie PEROT
Rédigé et mis en page par la commission communication
Impression : IDC Print, Andancette, sur papier recyclé

INFOS PRATIQUES

MAIRIE DE LAVEYRON

NOUVEAUX HORAIRES

D'OUVERTURE AU PUBLIC

À partir du 14 septembre

Lundi 14h00 - 17h30

Mardi matin 09h00 - 12h00

Mardi après-midi 14h00 - 17h30

Mercredi : FERME

Jeudi matin 09h00 - 12h00

Jeudi après-midi 14h00 - 17h30

Vendredi 14h00 - 17h30

Samedi et Dimanche : FERME

Rencontre des élus possible sur RDV

Prochain conseil municipal :

Mardi 8 sept à 19 h

Ouvert au public

Reprise des permanences de

Mme Danjaume, conciliateur médiateur :

Vendredi 4 septembre

Prendre RDV au
secrétariat de la mairie au : 04 75 23 02 69.

Reprise des permanences de Mme Genevois, défenseur des droits :

Jeudi 3 septembre

Prendre RDV au secrétariat de la mairie au
04 75 23 02 69.

Ambroisie :

Vous êtes responsable : agissez immédiatement et éliminez-la avant la floraison (généralement entre début août et début octobre).

Malgré l'épisode caniculaire qui a touché une grande partie du pays, l'ambroisie n'a pas vraiment été gênée par ces fortes chaleurs et a continué de libérer ses pollens très allergisants.

Pour plus d'informations : www.pollens.fr, www.ambroisie.info, www.atmo-auvergnerhonealpes.fr

Lutte contre tous les moustiques :

Recensement militaire pour les jeunes de 16 ans :

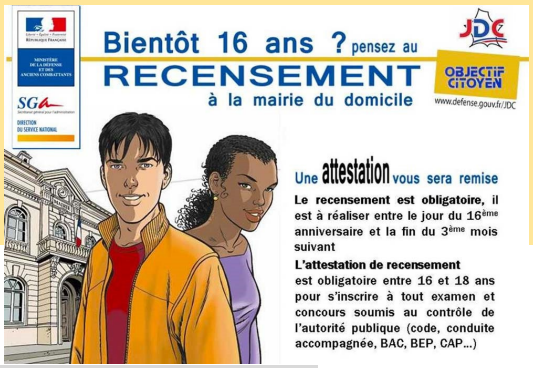

Chiens et chats :

L'identification (tatouage ou puce) des chiens et des chats est obligatoire .

Si elle peut paraître contraignante, songez qu'elle permet de retrouver les propriétaires d'un animal perdu et d'éviter ainsi son euthanasie.

EN SEPTEMBRE—OCTOBRE

Forum des associations :

Le 25 septembre aura lieu le 1er forum sur la commune.

Venez découvrir les associations de Laveyron et alentours.

EXPOSITION Regard d'Artiste 4e édition !

Laveyron accueille une nouvelle fois des artistes peintres, sculpteurs, potiers. Venez nombreux découvrir leurs œuvres dans la salle des fêtes :

Les 26 et 27 septembre
Les 2, 3 et 4 octobre

De 15h à 18h

Nous vous attendons nombreux !!!

Ramassage des gros gabarits :

Afin de rendre service aux personnes âgées et aux personnes qui n'ont pas de moyens de transport, les employés communaux procèderont au ramassage des encombrants (frigo, machine à laver, cuisinière, canapé, etc…);
le jeudi 8 Octobre 2020 à partir de 8h.
Les personnes intéressées sont priées de s'inscrire en Mairie au 04 75 23 02 69, avant le **vendredi 2 octobre**, en signalant noms, prénoms, adresse et objets à enlever.
Chaque cas sera étudié. Le ramassage se fera comme chaque année en bordure de la voie publique. Merci de faire le nécessaire pour faciliter la collecte.

POUBELLES !!!!

RAPPEL au civisme de chacun, pour que notre commune reste agréable à vivre :

NE DEPOSEZ PLUS vos déchets à côté des conteneurs sous peine d'amende et par respect pour nos agents communaux.

Aire multimodale :
Les travaux ont commencé, bientôt une nouvelle aire de parking et de pique-nique aménagée sur les bords du Rhône.

A ce jour, la commune met à votre disposition différents parkings :
Place de la Mariette (Gymnase - école), Mairie allée de la ronceraie, Place de la tuilerie, cimetière

LA VIE DE NOS ASSOCIATIONS

La reprise de toutes les activités reste soumise aux règles sanitaires.

Couture :

Les petites mains du club couture reprennent leur activité dès le mois d'octobre.
Les jeudis de 14h30 à 18h, salle Gauguin.
Si vous êtes intéressés , vous pouvez contacter Mme Lafond au 04 75 23 07 46

« Opération Brioches »
Journées de la Solidarité pour les personnes handicapées intellectuelles.
Ces journées auront lieu sur le territoire du lundi 12 Octobre au Dimanche 18 Octobre 20120.
Merci de réserver votre meilleur accueil aux bénévoles.
Cette année, la collecte des fonds sur la Drôme est destinée à équiper l'ensemble de nos sites en Wifi.
L'objectif étant de permettre à tous les résidents de profiter du Wifi dans leur chambre et d'échanger avec leur famille.

FOOT Albon Beausemblant Laveyron

À la suite d'une saison écourtée, l'heure est au bilan pour l'Entente Sportive Nord Drôme.
Les séniors masculins réalisent un doublé historique et montent au niveau supérieur ! Ils auront largement dominé leurs championnats respectifs. Notre équipe fanion masculine retrouve la D3 tandis que l'équipe réserve, accède au niveau D4.
La saison dernière, les séniors féminines et les séniors futsal découvraient un nouveau championnat : le niveau régional. Pour la première fois de l'histoire du club, ces deux équipes évoluaient en Ligue Auvergne-Rhône-Alpes. Se déplaçant entre Grenoble, Lyon, Valence ou encore Bourg-en-Bresse, ils ont réussi leur pari et celui de leurs entraîneurs, Simon CESA, pour les filles et Mounir ZEKRI, pour le futsal : se maintenir en niveau régional 2.
Outre les séniors, c'est près de 200 jeunes passionnés qui se déplaçaient tous les week-ends sur le territoire Drôme-ardéchois. Tous, réalisant de beaux parcours !
L'ESND c'est 350 licenciés encadrés par 45 dirigeants et bénévoles acharnés et dévoués. Un effectif mixte de 70 féminines et 235 garçons répartis en 24 équipes.
Pour cette nouvelle saison 2020-2021, toutes nos équipes espèrent pouvoir refouler les pelouses Drôme-ardéchoises. Les séniors masculins et féminins ont repris leur préparation physique début août. Les garçons, jouent leur premier match officiel le dimanche 6 septembre au stade d'Albon, face à l'ES Chomeraçoise pour le compte du premier tour de Coupe de France.

ENTENTE SPORTIVE NORD DRÔME
Plus qu'un club, une famille…

Du côté des féminines, le reprise du championnat de Régional 2 se fera en Ardèche face à l'AS Pierrelatte, le dimanche 27 septembre prochain.
Chez les jeunes, la reprise de la compétition est progressive. Les premiers matchs se joueront fin septembre ou début octobre. En attendant, chaque joueuse et joueur reprendra l'entraînement avec sa catégorie.
L'ES Nord Drôme espère réaliser une bonne saison pour redonner du baume au cœur à tous les proches du club en ces temps délicats. L'objectif est de poursuivre nos efforts de développement et d'atteindre de nouveaux paliers.
Pour finir, le club remercie les municipalités pour l'entretien des locaux et leur participation pour mener à bien notre passion mais aussi, à l'ensemble de nos partenaires et sponsors locaux.
Le club vous donne rendez-vous dès septembre pour cette nouvelle saison qui se dessine. En attendant, suivez notre actualité sur notre page Facebook et Instagram ou sur notre nouveau site Internet « www.esnorddrôme.fr ». Pour plus d'informations ou toute nouvelle inscription, écrivez-nous à « esnd.communication@gmail.com ».

Gymnastique Volontaire de la Drôme des Collines :

Reprise des cours de la Gym Volontaire au gymnase de la Mariette:
Mardi 8 septembre à 14h, cours d'intensité modérée
Mercredi 9 sept à 19h, cours adultes
Par ailleurs, le club propose des **ateliers « corps-mémoire »** qui auront lieu à St Vallier.
Ceux-ci seront présentés lors de la conférence sur la mémoire le jeudi 10 septembre à 15h à Claveyson.
Pour plus de renseignements : 06 81 01 97 16

La Boressoise est une **école de musique associative**. Nos **cours sont dispensés** sur les communes de **Beausemblant, Albon et Saint Vallier**.

On peut y apprendre évidemment à jouer la plupart des instruments de musique comme la clarinette, saxophone, flûte, trombone, trompette, guitare classique / folk / électrique / basse, piano, clavier électrique, batterie et percussions... L'école est ouverte à tout âge et tout niveau. Des ateliers sont aussi proposés comme une **harmonie, un ensemble de percussions, une chorale gospel, des groupes de musiques actuelles.**

Un atelier d'**éveil musical** est ouvert aux plus petits (moyenne et grande section de maternelle).
Enfin, cette année, un **parcours découverte** est créé. Il permettra aux enfants de **découvrir 4 instruments sur une année** pour mieux choisir l'instrument qui leur va le mieux. Ces instruments sont prêtés par l'association tout au long de l'année.
La Boressoise privilégie le "jouer ensemble (et pour les autres)" à travers ses **auditions, spectacles, interventions à la demande des municipalités et son festival des Musicales sur Rhône** à Laveyron.
Renseignements et inscriptions au 04 75 03 10 26 ou laboressoise@free.fr ou visitez notre site https://sites.google.com/site/laboressoise/home

Assemblée Générale : le **mercredi 16 septembre à 19h** à Beausemblant

Retour sur les tatamis pour le JCSV

Après plusieurs mois d'inactivité forcée en raison du contexte sanitaire, le Judo Club Saint-Valliérois prépare sa rentrée des classes. La pratique des sports de combat étant de nouveau autorisée depuis le 11 juillet, le bureau de l'association est heureux de pouvoir annoncer la reprise des cours dès le lundi 7 septembre au dojo de Saint-Vallier.

Les cours sont dispensés du lundi au samedi aux dojos de Saint-Vallier et Laveyron. Au programme, comme les années précédentes, judo, jujitsu et taïso, mais aussi, et c'est une nouveauté cette saison, un cours de self-défense le mercredi soir de 20h à 21h30 au dojo de Saint-Vallier.

Pour de plus amples informations sur ces disciplines et sur l'organisation des cours, vous pourrez rencontrer le JCSV aux forums des associations de Saint-Vallier (le samedi 12 septembre à la salle des fêtes de Saint-Valier) et de Laveyron (vendredi 25 septembre à la salle des fêtes de Laveyron), une équipe dynamique et passionnée vous y attendra !

Renseignements et pré-inscriptions sur le site Web de l'association : www.saintvallierjudo.fr.

Des permanences seront assurées tous les samedis de septembre de 10h à 12h15 au dojo de Saint-Vallier afin de vous permettre de finaliser votre inscription.

Les nouveaux arrivants pourront bénéficier de 2 cours d'essai gratuits.

"C'est Pas Du Jeu !"

Association d'amateurs de jeu de société, va reprendre prochainement ses activités en respectant les règles sanitaires (masques et gel hydroalcoolique).

Ce sera, comme d'habitude, dans la salle Van Gogh (1er étage, entrée par derrière), les mardis et vendredis de 20h à 23h.

Pour plus de renseignements vous pouvez nous suivre sur FB, ou envoyer un mail : cestpasdujeu@outlook.fr

Laveyron Détente Loisirs

Le LDL remercie la Compagnie PERICARD qui a présenté son spectacle le vendredi 7 août dernier.
Un véritable succès ! Plus de 500 spectateurs sont venus admirer et chanter les différents tubes des années 70.
Le LDL a tenu une buvette pour les personnes présentes à cette belle soirée.
Merci à la Compagnie PERICARD et à tous les bénévoles qui se sont investis pour que ce spectacle soit réussi ainsi que la Mairie pour l'accueil dans le parc de la Ronceraie.

Géologiquement déconfinés …. Mais ça n'a pas duré !

Sortie du 14 juin 2020

Enfin nous avons pu organiser cette sortie prévue de longue date à Réauville et à Valaurie. Le premier site pour chercher des dents de lamna et des dents de sparidés, en gros, des dents de requins et des dents de dorades, à la différence que celles-ci nous font remonter le temps de quelques moins 18 millions d'années.

Mais nous pourrions aussi ajouter que les dents de poissons nommés crapaudines avaient au moyen âge des vertus remarquables ! Voir sur les conseils de Patrick le livre de Johannes de Cuba de 1947. Nous nous sommes mis en quête d'en chercher aussi, sauf qu'avant d'en faire une potion magique faut-il encore les trouver, quand elles ont la grosseur d'une grosse tête d'épingle.

Après le repas local, en gros le pique-nique, nous avons gravi à Valaurie quelques dizaines de mètres où d'énormes blocs de silex nous attendaient. Inutile de les chercher, ils viennent à vous ! Petite démo de Patrick sur site pour nous faire découvrir les cheminées des fées de quelques centimètres, en formation fragile de modules de sable calcifié et libérées par l'érosion.

Actuellement entre la chaleur et la covid, nous sommes comme toutes les associations, en mode attente. Difficile d'imaginer l'avenir dans ces conditions. Des sorties sont bien prévues dans la vallée de l'Ibie et dans le Vercors, mais à quelle date le pourrons nous ?

L'Atelier Créatif recommence le mardi 1er septembre 2020.
Si vous avez envie de peindre sur porcelaine et d'exprimer votre « Art », vous pouvez nous retrouver à la salle Van Gogh tous les mardis après-midi de 14 h à 17 h.

Aucune contrainte pendant les cours, chacun peint selon ses envies et peut bénéficier d'aide et d'accompagnement si besoin.

Bravo à **Jérémy DUCOIN** pour les superbes photos de Laveyron qu'il a partagées avec les laveyronnais (site FB).

Venez découvrir son talent lors de l'exposition « Regard d'Artiste »

Participez !

Pour les photographes amateurs
Si vous avez une photo insolite ou originale, partagez-la sur le site de la commune à la rubrique « Participez ! » : laveyron.fr
Si elle est choisie elle sera publiée sur la 1ère page de notre bulletin.

EDC SERVICES
ENTRETIEN ET DEPANNAGE TOUTES CHAUDIERES
171, zone commerciale des Chênes
26240 LAVEYRON
Tél. 04 75 23 13 11 - Fax 04 75 23 01 22

CARROSSERIE DUMOULIN
"Tout assuré est libre de choisir son carrossier !"
POSE PARE BRISE
04 75 23 19 97
carrosserie.dumoulin@orange.fr
85 avenue Jean Jaurès - 26240 SAINT-VALLIER

MINODIER SAS
Chauffage Electricité
04 75 31 50 89
Sanitaire Climatisation
ZA la Plaine
26140 ANNEYRON
www.minodier-egcm.com

C.M.S
CONCEPT METAL SERVICES
CHARPENTE METALLIQUE
MAINTENANCE BATIMENT
SERRURERIE
ZAE Grande Ile - 250 Allée des Hérons - 07370 SARRAS
Tél. 04 75 03 32 27 - Fax 04 75 03 35 95 - www.concept-metal-services.fr

CAP bureautique
04 75 78 19 48
info@capbureautique.fr
id'flow id'smart id'print
www.capbureautique.fr

CARRIERE DES CHENES
26140 ANDANCETTE
04 75 23 11 55
Granulats et Livraisons pour Particuliers, Entreprises, Industries...
www.carriere-des-chenes.fr

BBI
Dépannage Informatique
Magasin ouvert : Lundi au Vendredi 14h 19h
Dépannage à domicile : 9h-12h
Bernard Bogeat Informatique
09.54.85.83.40 06.61.77.89.12
ciat_bernard@hotmail.fr
Conseil - Vente - Formation

BELLEVEGUE sarl
VENTE
Réparation toutes marques
Pièces détachées
Materiel d'irrigation
Tél : 04 75 34 20 55 - Fax : 04 75 34 27 30
23, Quartier St Clair - Près du pont suspendu
07340 ANDANCE
bellevegue.sarl@orange.fr

JGB PROTECTION
Jean-Gilles BERRUYER
06 07 78 10 99
jgbprotection@free.fr
• ALARME
• TÉLÉSURVEILLANCE
• VIDÉOPROTECTION
• PROTECTION INCENDIE
67 Avenue Jean Jaurès
26240 Saint-Vallier
Tél. 09 50 07 03 79
Fax. 09 55 07 03 79

La Patoune
Tél. 04 75 03 80 70
Crèche
89, Rue de la Paradisière
26240 LAVEYRON
la-patoune@laposte.net

2EF RGE
FROID
CONTRAT POMPE À CHALEUR
SOLAIRE
PHOTOVOLTAIQUE
ÉOLIEN
GESTION DE L'ENERGIE
SARL 2EF
115, rue des Iles
ZA les Orties 2
26240 LAVEYRON
04 75 23 76 67
www.2ef.fr

410 Route de Senaud
26140 ALBON
Tél. 04 75 03 03 90
E-mail : contact@golf-albon.com
RESTAURANT L'ALBATROS
DOMAINE D'ALBON SENAUD

DDS N7 Auto
www.ddsauto.fr
DDS N7 AUTO - ZA ORTIS - 26240 LAVEYRON
04 75 03 36 67 - 06 70 51 61 06 - 06 98 54 49 98
garagedds@yahoo.fr

dmn géomètres experts D.P.L.G
110 avenue Jean Jaurès - BP50098
26601 TAIN L'HERMITAGE
Tél 04 75 06 52 34
contact@dmn-ge.com
Gilles MAISONNAS
Sylvain NYSIAK
Manuel PLUSQUELLEC
- Maîtrise d'oeuvre privée, publique
- Topographie - Urbanisme - Scanner 3D
- Copropriété - Division en volumes - Foncier
- Evaluation immobilière - Diagnostics immobiliers

CENTRE FUNÉRAIRE POLLET
SAINT-RAMBERT D'ALBON - 04 75 03 56 57
SAINT-VALLIER - 04 75 23 02 43
Permanence 7j/7 24h/24

Climatic26
FROID ET CLIMATISATION
VEYRIER Julien
Tél.06 62 76 16 75
230 Route de laquat
26240 BEAUSEMBLANT
climatic26@gmail.com

SAPET Jean-Jacques
04 75 23 64 57
eurl.sapet.jj@orange.fr
www.maconneriesapet.fr
MAÇONNERIE
BÉTON ARMÉ
GÉNIE CIVIL
CHARPENTE
COUVERTURE
FAÇADES
MENUISERIES

BOUCHERIE CHARCUTERIE
Michel Chevrot
Tél. : 04 75 03 47 87
26240 LAVEYRON

BOULANGERIE PÂTISSERIE
LES DEUX RIVES
04 75 23 50 11
Sandwicherie - Boissons - Formule REPAS
Zone commerciale des chênes - 26240 LAVEYRON

autodistribution
LE SPÉCIALISTE DE LA PIÈCE AUTO
Fond Bartelas
26240 Laveyron
http://loire.autodistribution.fr
04 75 23 71 01

RESTAURANT
LE RELAIS DES MAILLES
Loïc COSTET
BRASERADE
CUISSES DE GRENOUILLES
REBLOCHADE
Rond point de LAVEYRON 26240 - Tél. 04 75 23 42 26
lerelaisdesmailles.com
Fermé le lundi et le mardi.

Mets Délices
TRAITEUR
FAITES LE CHOIX
METS DÉLICES
07290 Saint Romain d'Ay
Tel. 04 .75.33.05.21
www.metsdelices.fr

DELMONICO-DOREL CARRIERES
MATÉRIAUX DE CARRIÈRES ET PAYSAGERS
Professionnels et particuliers
CONTACTEZ NOUS AU 04 75 03 11 00
www.delmonico-dorel.com

CTASV
04.75.23.16.79
CONTRÔLE TECHNIQUE AUTOMOBILE SAINT-VALLIEROIS
AUTOVISION
CTASV - 16B, avenue de Québec
26240 SAINT-VALLIER
Tél 04 75 23 16 79
www.ctstvallier.com

Laveyron TAXI
Taxis conventionnés CPAM
Toutes distances
Caroline et Laurent à votre service
04 75 31 00 62 / 06 75 69 11 02

Une équipe à votre service
PLATRERIE - ISOLATION - PEINTURE
GILLES PETIT
Z.A. Orti - LAVEYRON
04 75 23 28 51 • 06 99 04 50 01
petitgille@wanadoo.fr

SAICAPAPER
CHAMPBLAIN-LAVEYRON
We care — Nous nous soucions de l'avenir
We value — Nous apportons de la valeur
We challenge — Nous acceptons les défis
www.saica.com

INKColor
Communication
Impression numérique
Signalétique, enseignes
Gravure
Lettrage et décoration véhicule
Textile, sérigraphie
04 75 31 58 58 • 06 47 01 34 23 • sd@inkcolor.fr
www.inkcolor.fr
135 route des Fouillouses nord - 26140 ANNEYRON

@mmi INFORMATIQUE
Dépannage - Vente - Matériel Neuf & Occasion
Télévision - HiFi - Video
Parking Leader Price
30bis Avenue BUISSONNET
26240 SAINT VALLIER
04.75.03.91.13
ammi07@orange.fr
Du mardi au vendredi de 13h30 à 18h45
Et samedi de 8h30 à 12h

trucks solutions
Distributeur Réparateur Agréé RENAULT TRUCKS
31, av. de Québec 26240 SAINT-VALLIER
Tél. 04 75 23 50 50 - Fax. 04 75 23 50 59
www.trucks-solutions.com
RENAULT TRUCKS

s.a.r.l JAMET
Sommellier Elodie et Christian gérants
Charpente couverture • Zinguerie • Pose Velux
Ossatures bois et bardage • Isolation des combles
Neuf et rénovation
Tél. 04 75 31 56 81
www.charpente-jamet26.fr
11 Rue du clos des artisans
26140 ANDANCETTE
E-mail : contact@charpente-jamet26.fr

SORTEZ DU RANG !
COMMUNIQUEZ autrement !
overso L'AGENCE
NID DE COM LA BOUTIQUE
COMMUNICATION GLOBALE, CRÉATION DE TOUS VOS SUPPORTS DE COMMUNICATION !
Tél. 06 87 27 81 95 - 06 98 69 58 60
120 RN 7 - Les Perches - 38150 Salaise-sur-Sanne

7 AUTOMATIC
AUTOMATISMES & PORTAILS
Installation - Motorisation - Dépannage
• Automatismes
• Portes de garage
Pergolas bioclimatiques
• Portails
• Barrières
Volets roulants
• Stores
• Interphonie
06 · 38 · 03 · 87 · 34
contact@7automatic.com / 26240 LAVEYRON

électricité mabboux
Éclairage sportif
Éclairage public
100, route du Paturel - 26600 Erôme
Tél. : 04 75 03 31 28
Fax : 04 75 03 35 98
E-mail : electricite.mabboux@orange.fr
Qualification M3 - TN3