L'écho Laveyronnais

Juin 2022

A retenir :

11 juin *: Les Musicales sur Rhône*

12 juin *: Bourse aux jouets et vêtements*

12 et 19 juin *: Elections législatives*

15 juin *: Passage de l'Ardéchoise*

27 juin *à 18h15 : Conseil municipal*

Laveyron Drôme

Edito de Madame le Maire

Depuis déjà de nombreuses années notre commune avait un porte drapeau en la personne de M. André Desvergnes.

Celui-ci a décidé de prendre une retraite bien méritée

Il a passé le flambeau à Mr Daniel Thivillier, qui je suis certaine en sera digne et saura porter avec honneur les couleurs de notre Drapeau.

Lors de la cérémonie du 8 mai, il était important de témoigner à M. Desvergnes toute notre reconnaissance.

Être porte drapeau c'est porter avec honneur et fierté le drapeau Français, représentant de l'Idéal républicain inscrit dans notre constitution : Liberté, Egalité, Fraternité.

MERCI André, pour votre disponibilité, votre bienveillance, votre exemplarité dans la tenue, pendant nos différentes commémorations.

MERCI d'avoir été, pendant toutes ces années, notre porte drapeau, par tous les temps, main sur le baudrier, vous avez porté fièrement les couleurs de notre République

C'est avec une grande fierté, un grand honneur et beaucoup d'émotion que je lui ai remis la médaille de la ville de Laveyron.

C'est une page de notre histoire qui se tourne .

Votre Maire
Sylvie Perot

Vie municipale

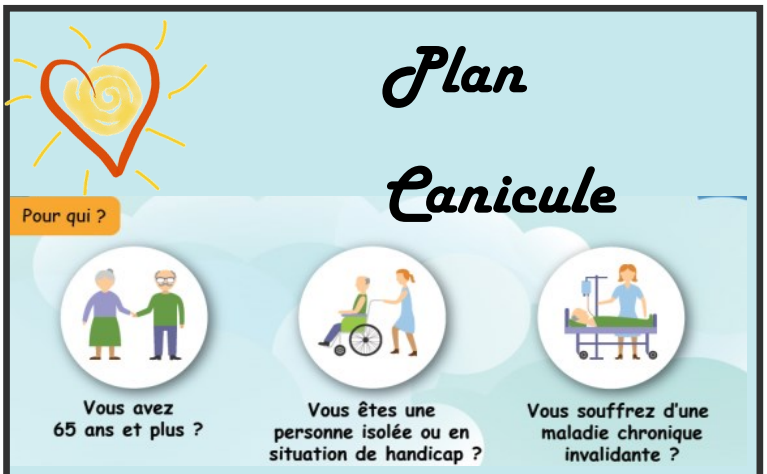

*En cas de **déclenchement du plan canicule**, les personnes inscrites sur le registre canicule reçoivent des appels par les agents de la mairie, afin de s'assurer que tout va bien et leur rappeler les conseils à suivre. Ce registre peut également être utilisé en cas de crise majeure.*

*Le **registre canicule** est confidentiel et soumis au secret professionnel. L'inscription au registre n'est pas obligatoire mais relève d'une démarche volontaire et facultative.*

*Pour s'inscrire, vous aurez un formulaire à remplir. Contactez le secrétariat de mairie au **04 75 23 02 69***

ou envoyez un courriel à mairie@laveyron.fr

Réception des CM2

Les 16 élèves de CM2 seront reçus en mairie le 23 juin prochain, pour fêter leur passage au collège.

Pour vivre heureux...

LES BRUITS DE VOISINAGE...

Avec le retour des beaux jours, les bruits de voisinage peuvent nous gâcher la vie et celle de nos voisins.

On constate souvent

- Les bruits liés au comportement d'une personne ou d'un animal placé sous sa responsabilité
- Les bruits provenant des activités (activités de bricolage, jardinage ou activités sportives, culturelles ou de loisirs)
- Les bruits provenant des chantiers

Alors que faire si nous sommes gênés ?
N'attendez pas que la situation devienne insupportable.

Bien souvent l'émetteur de bruit n'a pas conscience du dérangement qu'il produit. Essayer de résoudre le problème à l'amiable.

Quand puis-je faire des travaux bruyants de jardinage ou de bricolage ?

Les jours ouvrables : de 9h à 12h et de 14h à 20h
Les samedis : de 9h à 12h et de 15h à 20h
Les dimanches et jours fériés : de 10h à 12h

ROUTES, PARKING
VOIES D'ACCÈS
TPRéalisations
VOIRIE-ENROBES
ALBON - 04 75 03 11 09
www.tprealisations.fr

BONNAVE
William
07340 LIMONY
PLOMBERIE - CHAUFFAGE - SANITAIRE
ZINGUERIE - HABILLAGE BANDEAUX
04 75 33 52 67 - 06 81 36 29 02

Zeste de Nature
Stéphanie Hanet
Votre Fleuriste
10, rue Pdt Wilson
26240 Saint-Vallier
04 75 23 18 21

Retour en images

Course de la ViaRhôna
1er mai

Commémoration du 8 mai

Lavey'Ronde des jeux
14 et 15 mai

Journées nationales de la Géologie
20, 21 et 22 mai

SRV Fombonne
Matériel agricole & Motoculture
VENTE / RÉPARATION
2030 Route Vallis Auréa
La Brula
26140 ANNEYRON
Tél 04 75 31 54 35

Taxis conventionnés CPAM
Toutes distances
7j/7
Laveyron TAXI
Caroline et Laurent
à votre service
04 75 31 00 62 / 06 75 69 11 02

SAPET
BÂTIMENT

Ecole

Inscriptions à l'école des bords du Rhône

1/ INSCRIPTION A LA MAIRIE aux horaires d'ouverture
2/ INSCRIPTION A L'ECOLE
Prendre RDV au 04 75 23 09 86 ou par mail : ce.0261382l@ac-grenoble.fr

Les classes de MS-GS et CP-CE2 ont participé au projet théâtre proposé par la MJC de Saint-Donat, avec la collaboration de notre intervenante Amandine qui est venue dans nos classes au cours de l'année.

Lundi 16 mai était le grand jour. Le matin a été consacré à des jeux théâtraux. L'après-midi, les enfants ont eu l'immense plaisir de présenter leur pièce ("Fais pas ci, fais pas ça "pour les GS-MS et "la rébellion des enfants "pour les CP-CE2) sur une vraie scène de théâtre et du matériel de professionnel pour le son et la lumière.

Les parents se sont déplacés en nombre pour assister à la représentation.

Félicitations à nos comédiens en herbe!

CONTROLE TECHNIQUE
AUTOMOBILE SAINT-VALLIEROIS
16 B, Avenue de Québec
26240 SAINT-VALLIER
CTASV
04 75 23 16 79
AUTOVISION
www.ctstvallier.com

7 AUTOMATIC
AUTOMATISMES & PORTAILS
Installation - Motorisation - Dépannage
06 · 38 · 03 · 87 · 34
contact@7automatic.com / 26240 LAVEYRON

Tout pour l'agriculture et l'espace vert
concessionnaire HONDA POWER EQUIPMENT
BELLEVEGUE sarl
VENTE
Réparation toutes marques
Pièces détachées
Matériel d'irrigation
FUCHS
ECHO
GOLDONI
PELLENC
NEW HOLLAND AGRICULTURE
ISEKI FRANCE
Tél. 04 75 34 20 55 - Fax 04 75 34 27 30
23, Quartier St Clair - Près du pont suspendu
07340 ANDANCE
bellevegue.sarl@orange.fr

Vie associative

Le **Sou des Écoles** organise une bourse aux jouets et puériculture le **dimanche 12 juin de 7h à 17h** sur l'esplanade. Nous vous attendons nombreux que ce soit lors d'une balade, pour faire des achats ou venir vendre les objets dont vous ne vous servez plus. N'hésitez pas à réserver au 0665581893.

L'organisation de la traditionnelle kermesse est également en pleine préparation et se déroulera **le 1er juillet** pour fêter la fin de cette année scolaire. Rendez-vous pour une après-midi festive!!!

Animation Laveyronnaise

Gardez dès à présent votre soirée du **9 juillet** pour venir déguster nos célèbres **« MOULES FRITES »,** et danser sous le ciel étoilé.

Aide aux devoirs – Avis aux volontaires !

Les délégués des parents d'élèves de l'école de Laveyron envisagent, avec le support de la mairie, la mise en place d'une aide aux devoirs à compter de la rentrée prochaine. Cette aide serait proposée à l'école, après la classe à 16h30, durant une heure, un ou plusieurs jours dans la semaine.

Afin de concrétiser cette initiative, ils sont à la recherche de personnes sérieuses, désireuses de travailler avec les enfants et capables de s'engager sur l'année.

Pour tout renseignement ou dépôt de candidature,

vous pouvez les contacter à l'adresse suivante : parentsdelegueslaveyron@gmail.com.

Les délégués des parents d'élèves vous en remercient par avance !

Vie associative

Gymnastique Volontaire

La saison est terminée.

Après 2 années difficiles, nous espérons reprendre dynamiquement en septembre.

Nous vous souhaitons un bon et bel été.

Pour tout renseignement : 06 81 01 97 16

France Alzheimer

L' association **« C'est Pas Du Jeu! »**

vous invite à une soirée-jeux.

Jouer, ce n'est pas que pour les enfants !

2EF
FROID
SOLAIRE
PHOTOVOLTAIQUE
GESTION DE L'ENERGIE
SARL 2EF
115 rue des iles - ZA les orties 2
26240 LAVEYRON
Tel : 04 75 23 76 67
commercial@2ef.fr
CAPEB
« Nous n'héritons pas de la terre de nos ancêtres, nous l'empruntons à nos enfants » Sitting BULL

MINODIER EGCM
ENERGIE – GENIE CLIMATIQUE – MAINTENANCE
- Energies Renouvelables
- Sanitaire / Chauffage
- Climatisation / Electricité
- Solaire / Piscines
- Particuliers et Tertiaire
- Eco Energies / RGE / Qualibat
- Toutes Etudes Thermiques
- Tous Contrats d'Entretien
- Aides aux Dossiers Administratifs
- Aménagements Salle de Bains
3 Rue Bernard Morel
ZA La Plaine - 26140 Anneyron
Tél : 04 75 31 50 89
contact@minodier-egcm.com
www.minodier-egcm.com

GROUPE DELMONICO-DOREL

Vie associative

ADMR Albon Beausemblant Laveyron

L'ADMR a organisé une rencontre avec les anciens salariés et les bénévoles le 30 mars 2022 dans une atmosphère conviviale.

Ce fût un moment rempli d'échanges et de souvenirs. Tous les participants ont émis le souhait de renouveler cette journée de convivialité.

Le 9 avril dernier, les bénévoles de l'association ont organisé la distribution d'un repas à emporter dans la salle des fêtes d'Albon remportant un vif succès. Le plat principal était une carbonade de bœuf et une tropézienne. Cette manifestation remplaçait la vente des fleurs habituelle qui n'a pas pu avoir lieu en raison de la situation sanitaire. Nous espérons que l'année prochaine cette vente puisse se dérouler à nouveau.

ESND (foot)

Les équipes de **l'Entente Sportive Nord Drôme** se préparent pour la saison prochaine

Au terme d'une saison mitigée, humainement et sportivement, les dirigeants de l'ES Nord Drôme ont besoin de renforts pour la saison 2022/2023. Le club recherche de nouveaux membres et dirigeants pour diverses tâches (encadrement sportif, commission du club, membre du bureau, arbitre, joueurs et joueuses, éducateurs). Le club recherchent également deux alternants en BMF et/ou BPJEPS mais aussi un service civique. Tous les rangs et tous les postes sont en recherche de nouvelles têtes pour nous aider à nous restructurer et nous développer.

Nous sommes ouverts à toute question ou toute proposition d'intégration du club, n'hésitez pas à nous contacter via le mail: esnd.communication@gmail.com

Le club compte sur vous toutes et tous !

Cabinet RUSSIER
Expert Comptable

Communauté de communes

La Boressoise

Les Musicales sur Rhône

Un festival libre d'accès... ouvert au plus grand nombre !

Tout l'après-midi, découverte des instruments de musique à travers de petits concerts de nos élèves dans le parc, avec des groupes éphémères (formations issues des cours de la Boressoise et d'autres associations musicales du territoire) et des groupes plus réguliers (Les Akoustics, Les Outsiders, le groupe adultes, Délirium)

En début de soirée, l'aboutissement d'un travail avec des écoles du territoire …

Les groupes du soir : KUNTA , PIOTKI , BLACK LILYS

Thermographie

Vous souhaitez connaitre le niveau d'isolation de votre toiture ? Depuis lundi 23 mai, c'est possible !

Suite à la campagne de thermographie aérienne réalisée cet hiver par la Communauté de communes, propriétaires ou locataires peuvent consulter les résultats.

Contactez directement votre Mairie ou Objectif Habitat au 04 75 23 54 46 pour plus de renseignements (uniquement sur justificatif de domicile ou titre de propriété).

menuiserie Proponnet
Siège social / Pôle bois: 189, chemin de Combalon - 38270 BEAUREPAIRE
Pôle aluminium: 950, route de la vallée - 26390 HAUTERIVES
Tél. : 04 74 84 64 23
contact@proponnet-menuiserie.com
www.proponnet-menuiserie.com

CENTRE FUNÉRAIRE POLLET
POMPES FUNÈBRES | MARBRERIE | CONTRATS OBSÈQUES | FUNÉRARIUM
ACCÈS TOUS CRÉMATORIUMS
Permanence 7j/7 24h/24
SAINT-RAMBERT D'ALBON 04 75 03 56 57 - SAINT-VALLIER 04 75 23 02 43 - TAIN L'HERMITAGE 04 75 09 61 38

ÉCLAIRAGE SPORTIF
ÉCLAIRAGE PUBLIC
électricité mabboux
100, route du Paturel - 26600 Erôme
Tél. : 04 75 03 31 28
contact@elec-mabboux.fr

Informations pratiques

Dates des élections législatives :

Les dimanches 12 et 19 juin, de 8h à 18h

Comme d'habitude, un justificatif d'identité vous sera demandé.

Le rôle de l'Assemblée nationale

1 Élaboration et adoption des lois

Au lendemain des législatives…

Le président de la République **nomme un Premier ministre** issu de la majorité

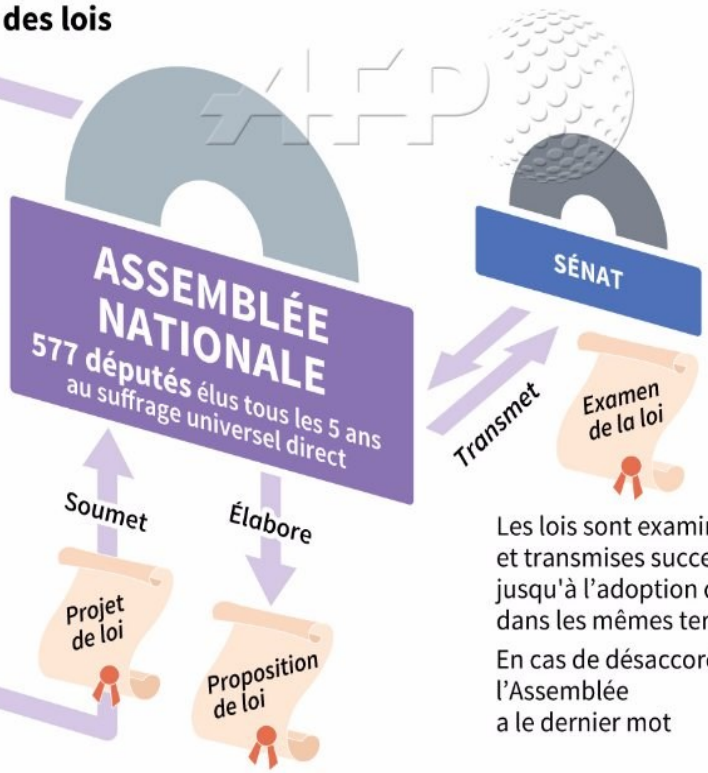

Les lois sont examinées et transmises successivement jusqu'à l'adoption des textes dans les mêmes termes.

En cas de désaccord, l'Assemblée a le dernier mot

2 Contrôle de l'action gouvernementale

- Questions orales et écrites
- Mise en cause de l'action du gouvernement par le vote d'une motion de censure *ou* le rejet d'un texte sur lequel il avait engagé sa responsabilité

↳ Le Premier ministre doit alors remettre au chef de l'État la démission de son gouvernement

3 Contrôle des dépenses publiques

- Discussion et vote du budget de l'État et de la Sécurité sociale
- Missions d'évaluation

4 Enquête

- Commissions d'enquête parlementaire sur un sujet d'actualité

Limites de son action

L'article 49.3 permet au gouvernement de faire adopter une **loi sans vote.** Recours limité à un seul texte par session depuis 2008

Le président de la République peut **dissoudre** l'Assemblée nationale

© AFP *Source : Assemblée nationale*

Nos compétences au service des particuliers, collectivités territoriales et professionnels de l'immobilier
Gilles MAISONNAS Sylvain NYSIAK Manuel PLUSQUELLEC
dmn Géomètres Experts DPLG
Bornage et division de propriété
Urbanisme, Maîtrise d'oeuvre privée, publique
Topographie, Scanner 3D, Drone
Copropriété, division en volumes
Diagnostics immobiliers, évaluation immobilière
30 av de Nîmes 07304 TOURNON S/RHÔNE 04 75 08 02 53
110 av. Jean Jaurès 26600 TAIN L'HERMITAGE 04 75 06 52 34
contact@dmn-ge.com
ROMANS SUR ISÈRE - BOURG LES VALENCE - LAMASTRE - ST DONAT S/L'HERBASSE

MENUISERIE ALU - PVC
Ent. Guillaume VIZIER
Laveyron 26
PORTES.FENÊTRES.VOLETS...
06 88 90 66 45
vizierguillaume@gmail.com

IMPRIMERIE
ORIGINAL HEIDELBERG
idcprint offset & numérique
ZI les Marettes - 4 rue des Usines - 26140 Andancette
Tél. 04 75 03 04 91 - contact@idc-print.fr

Ecologie

Valorisation des déchets

La **valorisation matière** permet de faire des économies dans la production et l'achat des matières premières.
Valoriser les déchets permet de rallonger l'utilisation des matières, ce principe est à la fois économique et écologique. Aujourd'hui, plus de 19 mégatonnes de matériaux sont recyclés et réutilisés.

Les différents types de valorisation
- le recyclage .
- la régénération : Ce processus de recyclage a pour but de redonner au déchet une partie de ses propriétés d'origine...
- réemploi...
- la valorisation énergétique.

7 BONNES RAISONS DE TRIER

1) C'est bon pour la planète.

2) Nos ressources naturelles sont préservées.
1 tonne de papier recyclée = 17 arbres épargnés !
1 tonne de plastique recyclée = 800 kg de pétrole brut économisés.

3) De l'énergie économisée.
Refondre des canettes d'aluminium, c'est 95 % d'énergie en moins que pour l'extraction de ce métal.

4) Des emplois créés :
111650 emplois en France autour du traitement des déchets (source Ademe 2020)

5) Une économie importante :
113 euros la tonne de déchets recyclables contre 292 euros la tonne d'ordures ménagères.

6) Allège le poids du sac poubelle.

7) Donne envie d'aller plus loin !
Place à l'achat en vrac, au compostage, halte au suremballage....
Changeons peu à peu nos manières de consommer.

Ce que deviennent les déchets :

Les barquettes alimentaires en plastique servent à fabriquer des bouteilles ou des fibres textiles.
Le pot de gel coiffant est réemployé pour fabriquer du mobilier urbain, des arrosoirs ou des canalisations.
Des investissements bons pour la planète !

SAICAPAPER
CHAMPBLAIN-LAVEYRON

LE PANIER FERMIER
Produits du Terroir
1275 Rte de la Valloire,
LE CREUX DE LA THINE
26140 ALBON
04 75 03 07 21
au-panier-fermier@orange.fr

La Patoune
Crèche
89, Rue de la Paradisière
26240 LAVEYRON
la-patoune@laposte.net
Tél. 04 75 03 80 70

Recette

CLAFOUTIS

750g de cerises

80g de beurre

5 œufs

1 pincée de sel

120g de sucre

100g de farine tamisée

1/3 de litre de lait

1 sachet de sucre vanillé

Beurrer un plat avec 20g de beurre et chauffer le four à 200° ou th 6.

Après avoir lavé, épongé et équeuté les cerises les ranger dans le plat.

Faire fondre 40g de beurre.

Battre les œufs en omelette, incorporer le sel, le sucre en fouettant.

Verser la farine tamisée et mélanger.

Ajouter le beurre fondu et le lait.

Verser sur les cerises. Eparpiller le reste de beurre et placer au four environ 45mn.

Saupoudrer de sucre vanillé et laisser tiédir ou refroidir.

Bonne dégustation !

RAPPEL : L'écho Laveyronnais est consultable sur le site de la commune.

Vous pouvez aussi le récupérer en mairie ou demander à le recevoir chez vous en version papier.

Horaires de la mairie :

Lundi : 14h - 17h30
Mardi : 9h - 12h et 14h - 17h30
Jeudi : 9h - 12h et 14h - 17h30
Vendredi : 14h - 17h30

tel : 04 75 23 02 69

Directrice de publication : Sylvie PEROT
Rédigé et mis en page par la commission communication
Impression : IDC Print, Andancette.

E.D.C. Services
ENTRETIEN
ET DEPANNAGE
TOUTES CHAUDIERES
EDC SERVICES
171, zone commerciale
des Chênes
26240 LAVEYRON
Tél. 04 75 23 13 11 - Fax 04 75 23 01 22

trucks solutions
SAINT-VALLIER
ALPENA
GROUPE

JGB
PROTECTION
• ALARME
• TÉLÉSURVEILLANCE
• VIDÉOPROTECTION
• PROTECTION INCENDIE
• CONTRÔLE D'ACCÈS
Jean-Gilles BERRUYER
06 07 78 10 99
jgbprotection@free.fr
70 allée des Lilas
26240 Laveyron
Tél. 09 50 07 03 79
Fax : 09 55 07 03 79